

14 CORTE BB

15 CORTE CC

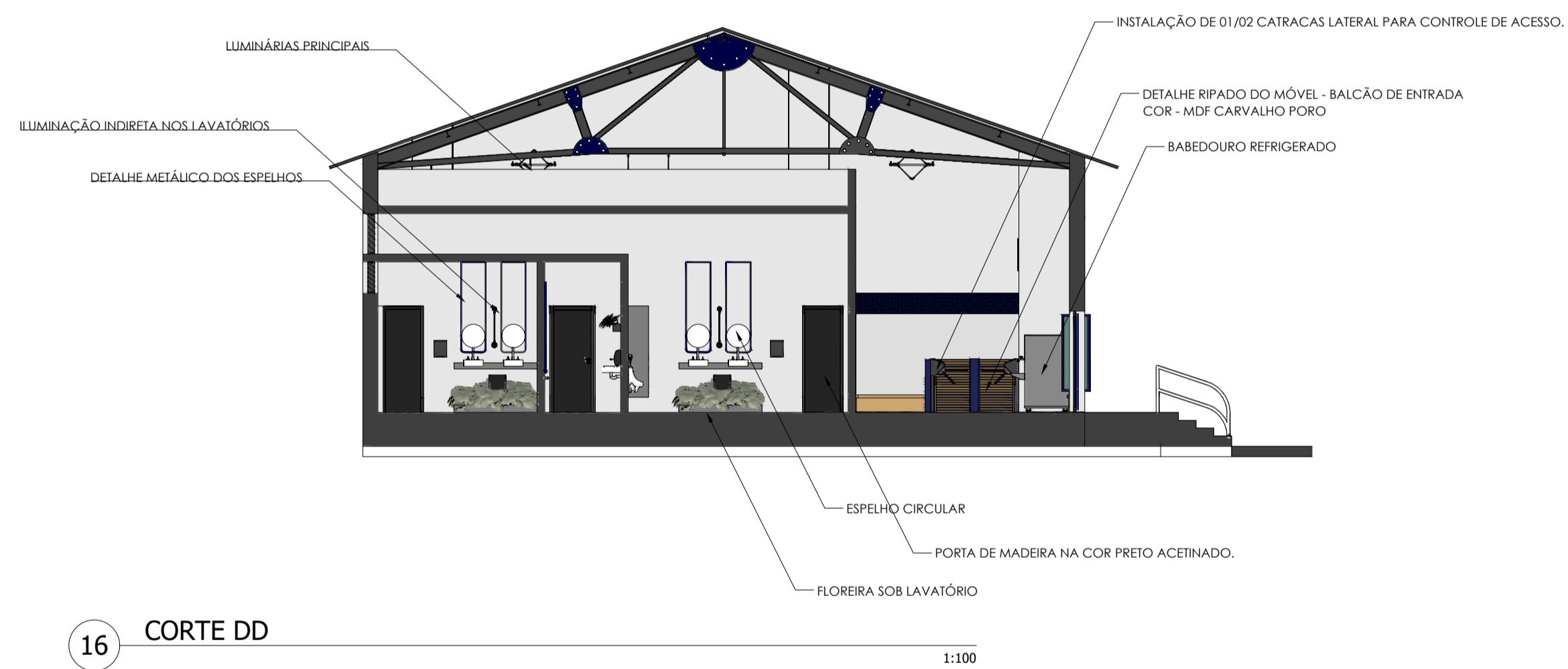

16 CORTE DD



17 CORTE EE

PROJETO		
AMPLIAÇÃO DA ACADEMIA DO CLUBE COMERCIAL DE LORENA		
ENDEREÇO		
Praça Geraldo Prudente de Aquino, 01, Centro- 12600350		
CIDADE	ESTADO	
LORENA	SÃO PAULO	
CLIENTE		
CLUBE COMERCIAL DE LORENA		
AUTOR DO PROJETO		
JUNIOR CRUZ ENENHARIA - ME	CNPJ: 35.969.515/0001-89	
Eng.º RONALDO ROBSON CRUZ JUNIOR		
CREA-SP - 507.068.961-6 /SP		
ART RRT:	ESCALA	DIMENSÃO DA FOLHA
EXECUTIVO ARQUITETURA	INDICADA	A1
CONTEÚDO		
VISTAS E CORTES DETALHAMENTOS		
APROVAÇÃO:		
https://www.instagram.com/jrcruzeng e-mail: jrcruzeng@gmail.com RONALDO ROBSON CRUZ JUNIOR CREA-SP 507.068.961-6 /SP		 ABRIL/2024 FOLHA 6/6
JRCRUZENG		
ARQUIVO DIGITAL JRCRUZENG_AMPLIAÇÃO DA ACADEMIA_CCL_EXECUTIVO_ARQ_REV05.DWG		

